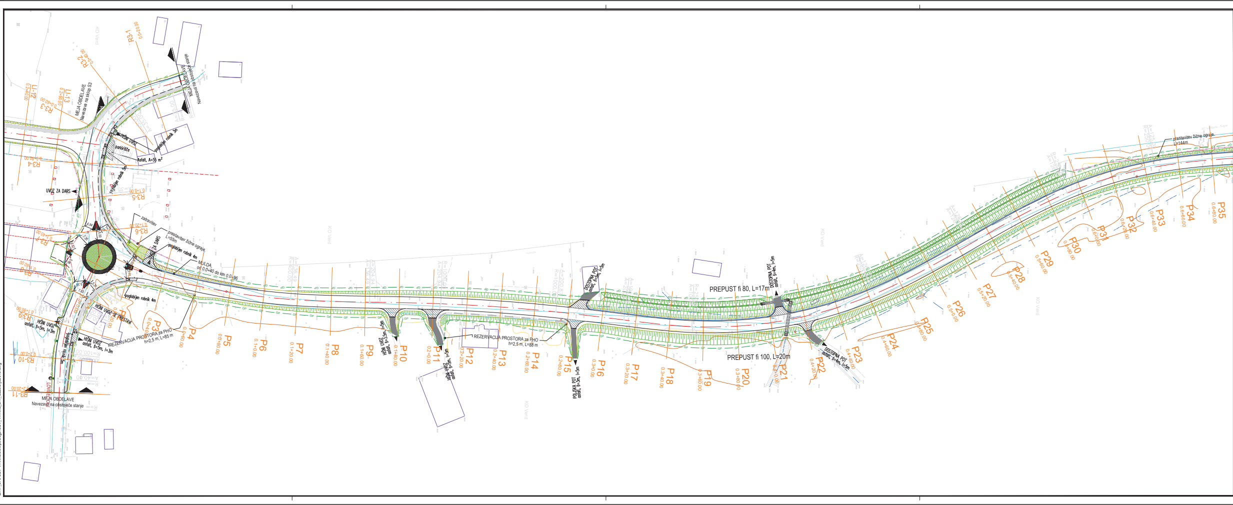

LEGENDA:

- Robnik
- Poglobljen robnik
- Žična ograja
- Meja grabenega posega
- Pločnik
- Asfaltiranje priključka/uvoza
- Navezava na obstoječe stanje (priključka/uvoza)
- Zatravitev
- Vtočni jašek

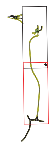

št.	sprememba	opis spremembe	datum	podpis
02				
01				

investitor: Občina VRHNIKA & Republika Slovenija, Ministrstvo za infrastrukturo, Direkcija Republike Slovenije za infrastrukturo

objekt: Ureditev južnega dela obvoznice Vrhnika
sklop S2: Preureditev javne poti JP 966601 v povezovalno cesto in rekonstrukcija reg.c. R3-642/1146

vodilni projektant: PNZ svetovanje projektiranje d.o.o.

načrt: Načrt gradbenih konstrukcij cest

projektant načrta: PNZ svetovanje projektiranje d.o.o.

risba: Gradbena situacija - list 1

		id. številka	podpis				
odg. vodja proj.:	Milena Božić, dipl. inž. grad.	G-2635		vrsta projekta:	PZI po recenziji	merilo:	1:1000
odg. projektant:	Milena Božić, dipl. inž. grad.	G-2635		št. projekta:	17_675/S2	št. načrta:	17_675/S2/C
projektant:	Milena Božić, dipl. inž. grad.			datum:	junij 18,po rec.junij 19	št. risbe:	G.102.1

št. odseka:	arhivska številka:	vrsta dokumentacije:	šifra priloge:	črtna koda:
0642	0033.00	004.2101	G.102.1	

pnz

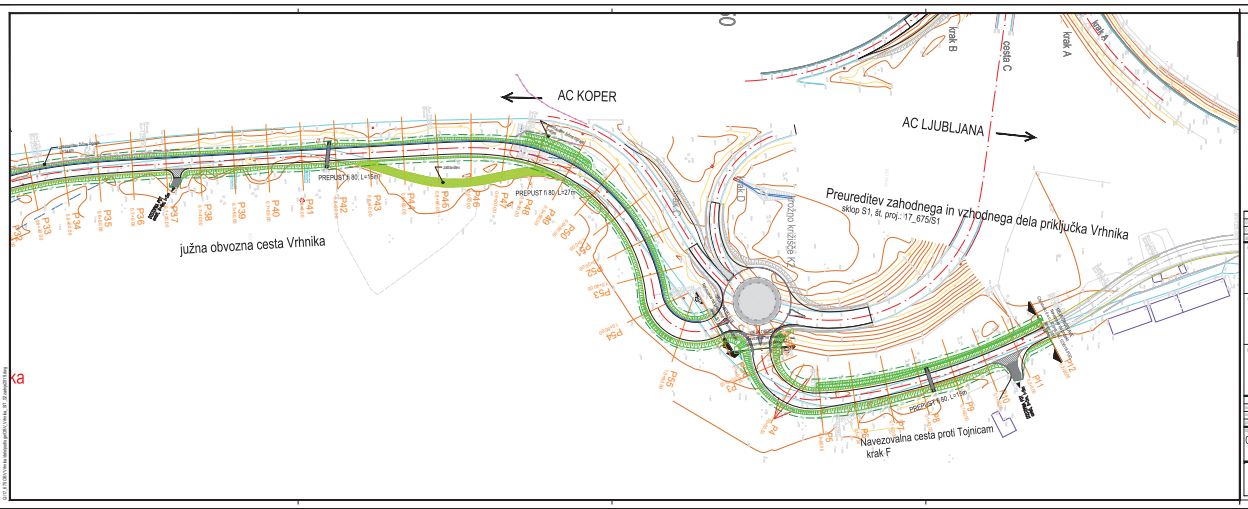

št.	spremembe	opis spremembe		datum	podpis

investitor	DRSI, Direkcija Republike Slovenije za infrastrukturo in DARS, Družba za avtoceste v Republiki Slovenji, d.d.
naziv	Ureditev južnega dela obvoznice Vrhnika sklop S2: Preureditev javne poti JP 966601 v povezovalno cesto in rekonstrukcija reg.c. R3-642/1146
vodja projekta	
naziv	Načrt gradbenih konstrukcij cest
projektant načrta	
vsebina	Gradbena situacija - list 2

vod. vodja proj.	Milena Bošič, dipl. inž. grad.	G-2925			št. načrta	17_675/S2/D	
vod. projektant	Milena Bošič, dipl. inž. grad.	G-2925			št. projekta	17_675/S2	
projektant	Milena Bošič, dipl. inž. grad.				datum	junij 16 po rec.prip.	G.102.2
št. objekta	številka načrta	leto izdelave načrta			št. priloge	faza načrta	
0642	0033,00	004,2101			G.102.2		